

# SCUOLA DELL'INFANZIA SAN GIUSEPPE

Casale sul Sile (Treviso)

## DL Sostegni bis. Contributi Anti Covid

TESTO DI LEGGE	ADEMPIMENTI PER LE SCUOLE DELL'INFANZIA	
	ISTITUZIONE AUTONOMA SCOLASTICA PARITARIA:	
- Denominazione:	SCUOLA DELL'INFANZIA SAN GIUSEPPE	
- Cod. meccanografico:	TV1A022003	
- Indirizzo:	PIAZZA ALL'ARMA DEI CARABINIERI, 9	
- CAP:	31032	
- Comune:	Casale sul Sile (Treviso)	
- Natura giuridica dell'Ente:	ENTE ECCLESIASTICO	
	<b>ORGANIZZAZIONE INTERNA:</b>	
- N. Sezioni:	5	
- Responsabile della Scuola:	Presidente/Legale rappresentante	
- Organo Gestore:	CdA/Comitato di gestione	
- Coordinatore/trice con insegnamento:	No	
- SCUOLA INFANZIA: Docenti n.:	5	
- SCUOLA INFANZIA: Personale non docente n.:	1	
- SCUOLA INFANZIA: Personale ATA n.:	0	
- PRIMA INFANZIA: Educatrici n.:	0	
- PRIMA INFANZIA: Personale ATA n.:	0	
- Ufficio di Segreteria n.:	1	
- Altro:	1	COORDINATRICE SENZA INSEGNAMENTO

a) l'organizzazione interna, con particolare riferimento all'articolazione degli uffici e all'organigramma;



**DL Sostegni bis. Contributi Anti Covid**

<p>b) le informazioni relative ai titolari di incarichi di collaborazione o consulenza, compresi gli estremi dell'atto di conferimento dell'incarico, il curriculum vitae e il compenso erogato;</p>	<p><b>INCARICHI DI COLLABORAZIONE O CONSULENZA:</b></p> <p>- Nell'anno scolastico 2020-2021 indicare se vi sono stati incarichi di collaborazione/consulenza con specifico riferimento all'attività scolastica: [Si precisa che trattasi di incarichi "ad personam" non ad enti, associazioni, cooperative o società].</p> <p style="text-align: right;"><b>No</b></p>	
<p>c) il conto annuale del personale e delle relative spese sostenute, con particolare riferimento ai dati relativi alla dotazione organica e al personale effettivamente in servizio e al relativo costo, nonché i tassi di assenza;</p>	<p>- Indicare il numero totale di contratti: <b>0</b></p> <p><b>COSTO DEL PERSONALE:</b></p> <p>- il costo complessivo annuale del personale dipendente, relativo all'esercizio 2020 ammonta ad euro: <b>175871</b></p> <p>- il tasso di assenza percentuale di tutto il personale nell'a.s. 2020/2021 è del: <b>7 %</b></p>	
<p>d) i dati relativi al personale in servizio con contratto di lavoro non a tempo indeterminato;</p>	<p><b>PERSONALE A TEMPO DETERMINATO:</b></p> <p>- Docenti n.: <b>1</b></p> <p>- Personale non docente n.: <b>0</b></p> <p>- Personale ATA n.: <b>0</b></p> <p>- Educatori prima infanzia n.: <b>0</b></p>	
<p>e) i documenti e gli allegati del bilancio preventivo e del conto consuntivo;</p>	<p><b>DOCUMENTI E ALLEGATI AL BILANCIO:</b></p> <p style="text-align: right;"><b>Il bilancio e gli eventuali relativi allegati sono conservati presso la segreteria della scuola</b></p>	
<p>f) le informazioni relative ai beni immobili e agli atti di gestione del patrimonio.</p>	<p><b>PROPRIETA' BENI IMMOBILIARI:</b></p> <p>- L'Ente (scuola) è proprietario dell'immobile: <b>Si</b></p>	

# SCUOLA DELL'INFANZIA SAN GIUSEPPE

Casale sul Sile (Treviso)

## DL Sostegni bis. Contributi Anti Covid

ORGANIGRAMMA DELLA SCUOLA DELL'INFANZIA: SCUOLA DELL'INFANZIA SAN GIUSEPPE  
N° SEZIONI: 5

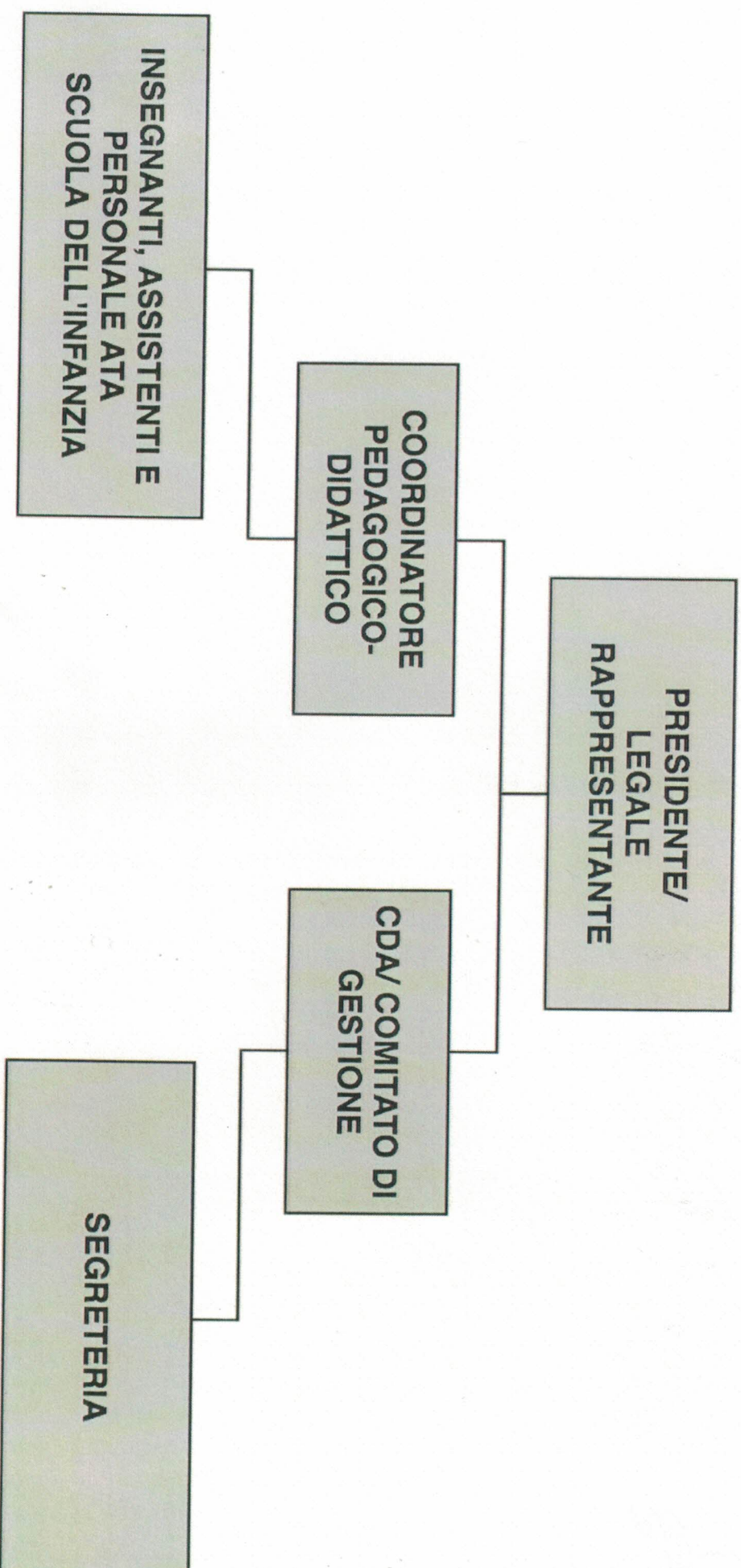



## BILANCIO U.E. (forma abbreviata)

Eserc. attuale

Eserc. precedente

STATO PATRIMONIALE		
ATTIVO		
	Eserc. attuale	Eserc. precedente
<b>B) Immobilizzazioni:</b>		
017040 Altre immob. immateriali	60.878,05	60.878,05
017340 Fdo amm.to immob.immateriali	-16.437,06	-14.610,72
<b>I Immobilizzazioni immateriali</b>	<b>44.440,99</b>	<b>46.267,33</b>
021001 Edificio scuole materne	2.050.035,89	2.050.035,89
021060 Terreni	244.250,85	244.250,85
022000 Macchinari	10.550,00	10.550,00
022040 Impianti generici	1.053,88	1.053,88
023020 Attrezzatura	53.223,90	50.194,64
024000 Mobili e arredi	7.380,70	7.380,70
024011 Arredamento su immobili	24.891,07	24.891,07
024040 Macchine ufficio e hardware	6.099,48	6.099,48
021301 Fdo amm.to edificio scuole	-999.964,34	-969.213,80
021360 Fdo amm.to terreni	-43.965,16	-43.965,16
022300 Fdo amm.to macchinari	-10.550,00	-10.550,00
022340 Fdo amm.to impianti generici	-1.053,88	-1.053,88
023320 Fdo amm.to attrezzatura varia	-49.316,09	-45.026,19
024300 Fdo amm.to mobili e arredi	-7.380,70	-7.380,70
024312 Fdo amm.to beni inf.euro516,46	-24.891,07	-24.891,07
024340 Fdo amm.to macc.uff. e hardw.	-6.099,48	-6.099,48
<b>II Immobilizzazioni materiali</b>	<b>1.254.265,05</b>	<b>1.286.276,23</b>
<b>Totale immobilizzazioni</b>	<b>1.298.706,04</b>	<b>1.332.543,56</b>
<b>C) Attivo circolante:</b>		
041500 Rimanenze finali	183,57	563,78
<b>I Rimanenze:</b>	<b>183,57</b>	<b>563,78</b>
<b>II Crediti:</b>		
055040 Erario c/IVA da riportare	182,00	
055240 Erario c/crediti IRES	14.703,01	14.655,82
055320 Erario c/crediti IRAP	6,00	956,00
055440 Altri crediti tributari ees	2.052,05	897,33
057280 Depositi cauzionali	600,00	600,00
057403 Crediti x contrib.da ricevere	11.214,45	12.099,87
057404 Crediti v/Parrocchia	48.519,84	48.519,84
Crediti esigibili entro esercizio successivo	77.277,35	77.728,86
<b>Totale crediti</b>	<b>77.277,35</b>	<b>77.728,86</b>
066000 Altri titoli non immobilizzati	149.923,23	139.923,23
<b>III Attività finanziarie che non costituiscono immobilizzazioni</b>	<b>149.923,23</b>	<b>139.923,23</b>
070003 CentroMarca Banca - Cred coop	115.576,77	66.724,05
070009 Carta Prepagata	213,50	550,00
072000 Cassa	9.832,93	19.592,54
<b>IV Disponibilità liquide</b>	<b>125.623,20</b>	<b>86.866,59</b>
<b>Totale attivo circolante</b>	<b>353.007,35</b>	<b>305.082,46</b>
082000 Risconti attivi	1.121,94	2.764,63
<b>D) Ratei e risconti</b>	<b>1.121,94</b>	<b>2.764,63</b>
<b>TOTALE ATTIVO</b>	<b>1.652.835,33</b>	<b>1.640.390,65</b>
<b>PASSIVO</b>		
<b>A) Patrimonio netto:</b>		
101001 Patrimonio Netto	1.300.134,88	1.300.134,88
<b>I Capitale</b>	<b>1.300.134,88</b>	<b>1.300.134,88</b>
108160 Perdite altri esercizi	-17.809,78	-21.457,50
<b>VIII Utili (Perdite) portati a nuovo</b>	<b>-17.809,78</b>	<b>-21.457,50</b>
<b>IX Utile (Perdita) d'esercizio:</b>	<b>44.337,61</b>	<b>3.647,72</b>
<b>Totale patrimonio netto</b>	<b>1.326.662,71</b>	<b>1.282.325,10</b>
113161 Fdo acc.to spese manutenzioni	61.600,00	62.200,00
<b>B) Fondi per rischi e oneri</b>	<b>61.600,00</b>	<b>62.200,00</b>



**BILANCIO U. E. (forma abbreviata)**

Eserc. attuale      Eserc. precedente

	Eserc. attuale	Eserc. precedente
121000 Trattamento fine rapp.lav.sub.	105.455,21	133.580,74
<b>C) Trattamento di fine rapporto di lavoro subordinato</b>	<b>105.455,21</b>	<b>133.580,74</b>
<b>D) Debiti:</b>		
180000 Fornitori	1.797,64	1.628,21
180080 Fornitori fatture da ricevere	4.552,07	6.038,56
210080 Erario c/IVA da versare		2.486,00
210240 Erario c/IRAP	63,00	
210280 Erario c/ritenute dipend.	2.537,81	5.954,97
210320 Erario c/imposta sost.TFR	30,78	50,50
220000 Debiti v/INAIL ees	-309,52	-130,28
220090 Debiti v/INPS co.co.co. ees	300,00	300,00
220120 Debiti v/INPS ees	7.402,42	10.189,00
230000 Dipendenti c/retribuzioni	30.365,00	13.419,00
230080 Dipendenti c/ferie permessi	10.939,04	10.421,59
230120 Sindacati c/quote ass.	175,92	132,08
Debiti esigibili entro esercizio successivo	57.854,16	50.489,63
150080 Banche c/ finanziamenti oes	53.152,97	65.386,34
160080 Altri debiti finanziari oes	46.408,84	46.408,84
Debiti esigibili oltre esercizio successivo	99.561,81	111.795,18
<b>Totale debiti</b>	<b>157.415,97</b>	<b>162.284,81</b>
242000 Ratei passivi	1.701,44	
<b>E) Ratei e risconti</b>	<b>1.701,44</b>	
<b>TOTALE PASSIVO</b>	<b>1.652.835,33</b>	<b>1.640.390,65</b>
<b>CONTO ECONOMICO</b>		
<b>A) Valore della produzione:</b>		
310746 Iscrizione Materna	8.400,00	10.960,00
315781 Contributi Genitori	143.177,00	216.246,15
315784 Contributi x trasporto		2.973,00
315785 Contrib. x attività didattiche		4.595,00
1) Ricavi delle vendite e delle prestazioni	151.577,00	234.774,15
5) Altri ricavi e proventi:		
375061 Contributo Regione Veneto	26.442,68	18.268,92
375062 Contributo Comune	86.300,00	76.800,00
375063 Contributo Ministero PI	89.445,72	92.550,56
375065 Contributo altri Comuni	952,32	
375068 Contributo fondo perduto	3.586,00	
375069 Contributo Corsi Fonder	516,00	
contributi in conto esercizio	207.242,72	187.619,48
371171 Erogazioni liberali enti/privi	3.058,00	4.240,50
371173 Rimborso danni assicurativi	2.400,00	
371360 Plusvalenze da cessione cespit	9.000,00	
371521 Sopravvenienze attive		434,72
371640 Arrotondamenti attivi	,64	2,38
371720 Rendite su IVA		,14
altri	14.458,64	4.677,74
<b>Totale altri ricavi e proventi</b>	<b>221.701,36</b>	<b>192.297,22</b>
<b>Totale valore della produzione</b>	<b>373.278,36</b>	<b>427.071,37</b>
<b>B) Costi della produzione:</b>		
430001 Acquisti vettovagliamento	17.935,87	31.702,49
430002 Acquisti mater.di consumo	2.156,42	3.076,53
430003 Acquisti materiale didattico	259,19	2.611,70
431820 Acquisti attrezzatura minuta		388,18
432021 Cancelleria e stampati	1.215,36	471,39
432121 Carburanti scuolabus	334,89	1.770,63
6) per materie prime sussidiarie di consumo e merci	21.901,73	40.020,92



**BILANCIO U. E. (forma abbreviata)**

Eserc. attuale

Eserc. precedente

	Eserc. attuale	Eserc. precedente
440000 Utenze energie	4.894,98	4.186,45
440080 Utenze acqua/fognatura	1.357,60	2.155,08
440120 Utenze gas	10.114,93	9.356,67
440160 Spese telefoniche	1.030,88	652,90
440200 Spese postali / bollati	271,70	126,50
440240 Spese trasporti		1.397,00
440280 Assicurazioni	3.993,45	4.629,82
440560 Servizio elaborazioni dati	6.349,04	6.627,02
440840 Spese pulizie	28.558,98	39.912,30
440880 Oneri e commissioni bancarie	184,76	634,99
440924 Attività didattiche		722,40
440926 Corsi Convenzionati Fonder	516,00	
440927 Tassa circolazione automezzi	406,50	421,80
440929 Corsi aggiornamento e formaz.		110,00
440960 Aggior.ti-Ass.za/lic.software	183,18	
440980 Spese Internet e gestione sito		53,55
441720 Collaborazioni Co.Co.	14.250,00	15.000,00
441800 Contrib.prev.c/comp.Co.Co.Co.	2.280,00	2.400,00
441840 INAIL co.co.co.	61,35	57,49
442081 Costi sicurezza	481,90	288,23
442761 Spese manutenzione 5%	9.557,86	3.405,78
442811 Spese gestione automezzi		2.596,93
7) per servizi	84.493,11	94.734,91
450241 Canoni fotocopiatori	207,40	183,00
8) per godimento di beni di terzi	207,40	183,00
9) per il personale:		
461000 Retribuzioni	124.058,20	181.536,30
a) salari e stipendi	124.058,20	181.536,30
462000 Contributi soc.carico azienda	37.266,10	53.475,34
462040 Contributi ass.infortuni dip.	666,65	988,75
b) oneri sociali	37.932,75	54.464,09
c),d),e) trattamento fine rapp., quiescenza, altri costi:	13.880,84	15.408,62
463040 Quote TFR in azienda	13.880,84	15.408,62
c) trattamento di fine rapporto	13.880,84	15.408,62
<b>Totale costi per il personale</b>	<b>175.871,79</b>	<b>251.409,01</b>
10) Ammortamenti e svalutazioni:		
a),b),c) ammortamento immob.immat.mat.e svalutaz.:	36.266,78	33.976,93
471040 Amm.to costi pluriennali	1.826,34	1.826,34
a) ammortamento delle immobilizzazioni immateriali	1.826,34	1.826,34
472002 Amm.to beni imp/macchin. gener		461,49
472005 Amm.to attrezzatura	4.289,90	1.538,56
472008 Amm.to edificio scuola	30.150,54	30.150,54
b) ammortamento delle immobilizzazioni materiali	34.440,44	32.150,59
<b>Totale ammortamenti e svalutazioni</b>	<b>36.266,78</b>	<b>33.976,93</b>
480000 Rimanenza iniziali	563,78	356,48
480500 Rimanenze finali	-183,57	-563,78
11) Variazioni delle rimanenze di mat.prime,suss., cons. e merci	380,21	-207,30
510002 Imposta rifiuti	2.355,88	2.033,95
510160 Imposte di bollo	279,17	331,74
510240 Giornali e riviste		136,60
510280 Contributi associativi	1.184,67	1.116,00
510361 Costi non deducibili	533,73	230,71
510380 Diritti vari		150,00
510520 Sopravv.e insussist.pass.	1.919,12	134,47
510600 Arrotondamenti passivi	2,72	2,42
510840 Perdite su IVA	,17	
510940 Acq.dispositivi protezione ind	991,89	
14) Oneri diversi di gestione	7.267,35	4.135,89
<b>Totale costi della produzione</b>	<b>326.388,37</b>	<b>424.253,36</b>



**BILANCIO U. E. (forma abbreviata)**

Eserc. attuale

Eserc. precedente

	Eserc. attuale	Eserc. precedente
<b>Differenza tra valore e costi produzione (A - B)</b>	<b>46.889,99</b>	<b>2.818,01</b>
<b>C) Proventi e oneri finanziari:</b>		
16) Altri proventi finanziari:		
b),c) titoli iscritti in immob. non partec. e tit.att.circ.:	1.374,60	1.891,88
542001 Cedole/dividendi/premi	1.374,60	1.891,88
b) da titoli iscritti nelle immobilizzazioni non partecipaz.	1.374,60	1.891,88
d) proventi diversi dai precedenti:		
544001 Interessi attivi su c/c		33,68
544080 Sconti finanziari attivi	,70	395,13
altri	,70	428,81
<b>Totale proventi diversi dai precedenti</b>	<b>,70</b>	<b>428,81</b>
<b>Totale altri proventi finanziari</b>	<b>1.375,30</b>	<b>2.320,69</b>
17) Interessi e oneri finanziari:		
554001 Interessi pass.su mutui	253,98	417,82
554280 Sconti finanziari passivi		,31
554320 Interessi pass.su altri debiti	35,70	62,85
altri	289,68	480,98
<b>Totale Interessi e oneri finanziari</b>	<b>289,68</b>	<b>480,98</b>
<b>Totale proventi e oneri finanziari (15 + 16 - 17 + - 17 bis)</b>	<b>1.085,62</b>	<b>1.839,71</b>
<b>Risultato prima delle imposte (A - B + - C + - D)</b>	<b>47.975,61</b>	<b>4.657,72</b>
20) Imposte sul reddito dell'esercizio, correnti, differite e ant.		
831000 Ires	2.625,00	546,00
831040 Irap	1.013,00	464,00
imposte correnti	3.638,00	1.010,00
<b>Totale imposte sul reddito d'esercizio</b>	<b>3.638,00</b>	<b>1.010,00</b>
21) Utile (perdita) dell'esercizio	<b>44.337,61</b>	<b>3.647,72</b>